

NOTA IMPORTANTE:
RESSALTA-SE QUE O LEVANTAMENTO TOPOGRÁFICO FOI ATUALIZADO APÓS A ELABORAÇÃO DESTES PROJETOS. A LOCAÇÃO DOS BLOCOS FOI ATUALIZADA APENAS PARA O CÁLCULO DE MOVIMENTAÇÃO DE TERRA E, POR ISSO, A INDICAÇÃO DOS NÍVEIS NO PROJETO DE ARQUITETURA E NO PROJETO TOPOGRÁFICO ESTÃO DIVERGENTES. REFORÇAR QUE O BLOCO DE 1 SALA DE AULA DEVE SER IMPLANTADO NO MESMO NÍVEL DO BLOCO DE 3 SALAS DE AULA ADJACENTE, ASSIM COMO ESTÁ INDICADO NO CÁLCULO DO PLATÔ! VER FRANCHA 3 DE ARQUITETURA E O PROJETO TOPOGRÁFICO.

DETALHE 02

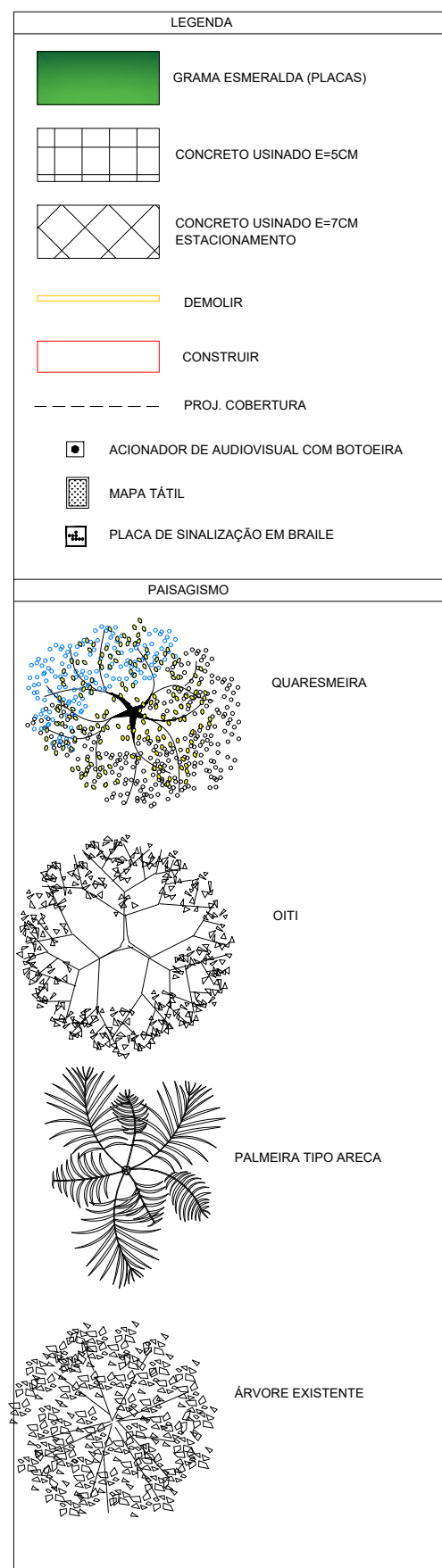

OBSERVAÇÕES:
- Onde não tiver especificação de acabamento, seguir projeto específico.
- Favor conferir medidas no local.
- Qualquer dúvida consultar o autor do projeto ou a Gerência de Projetos e Infraestrutura.

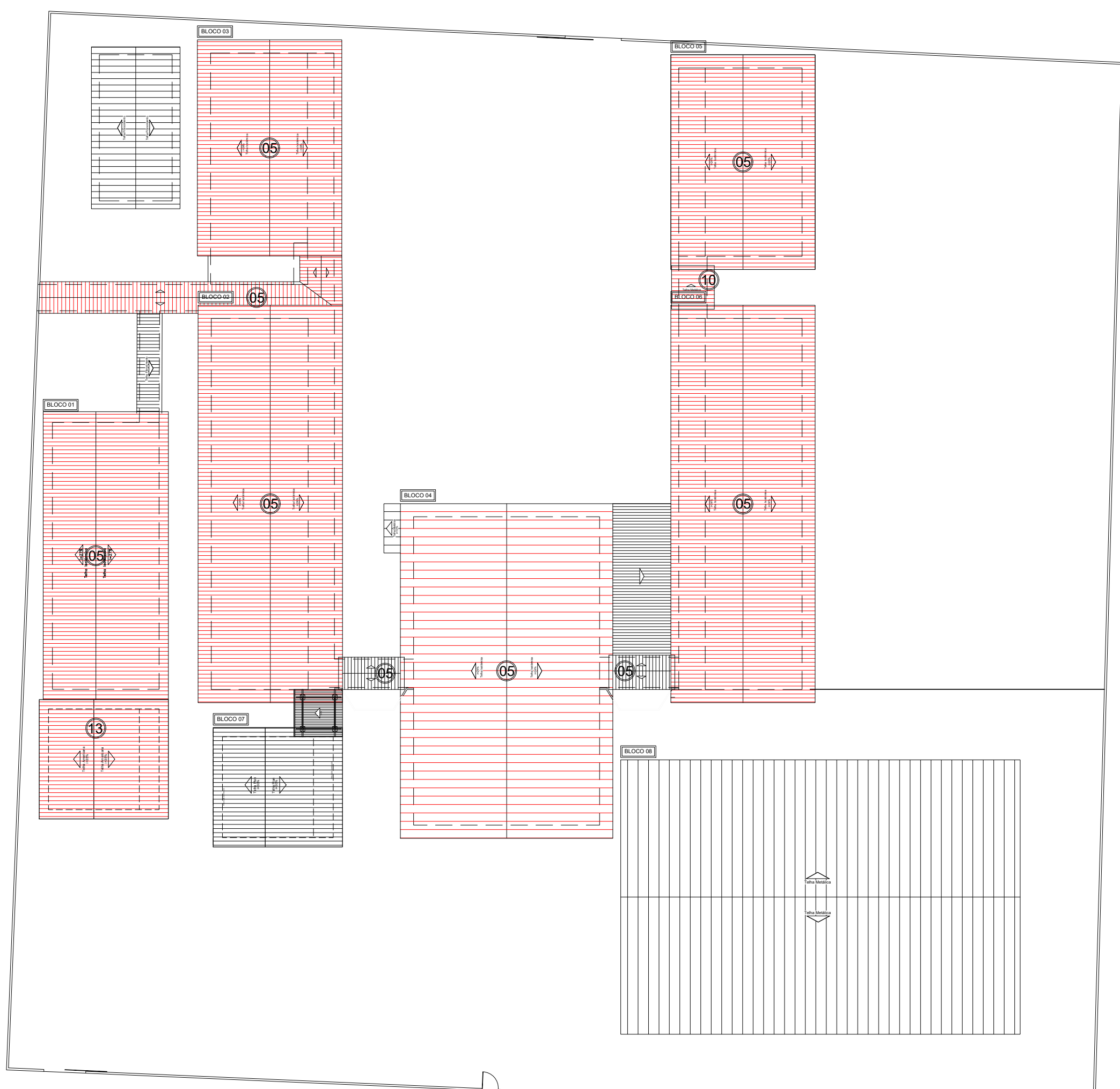
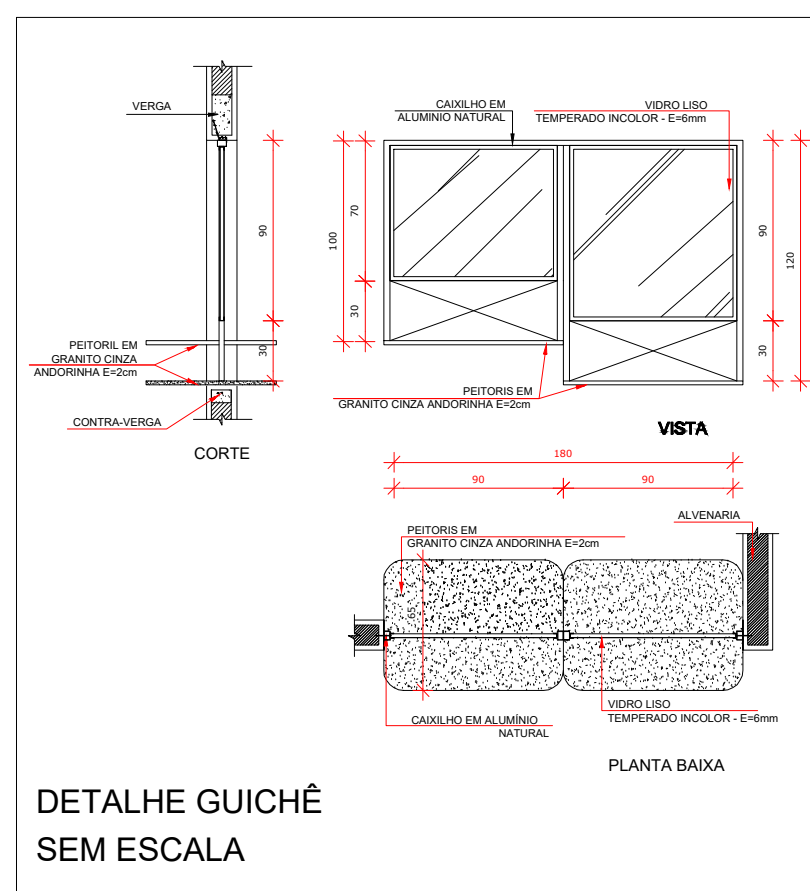
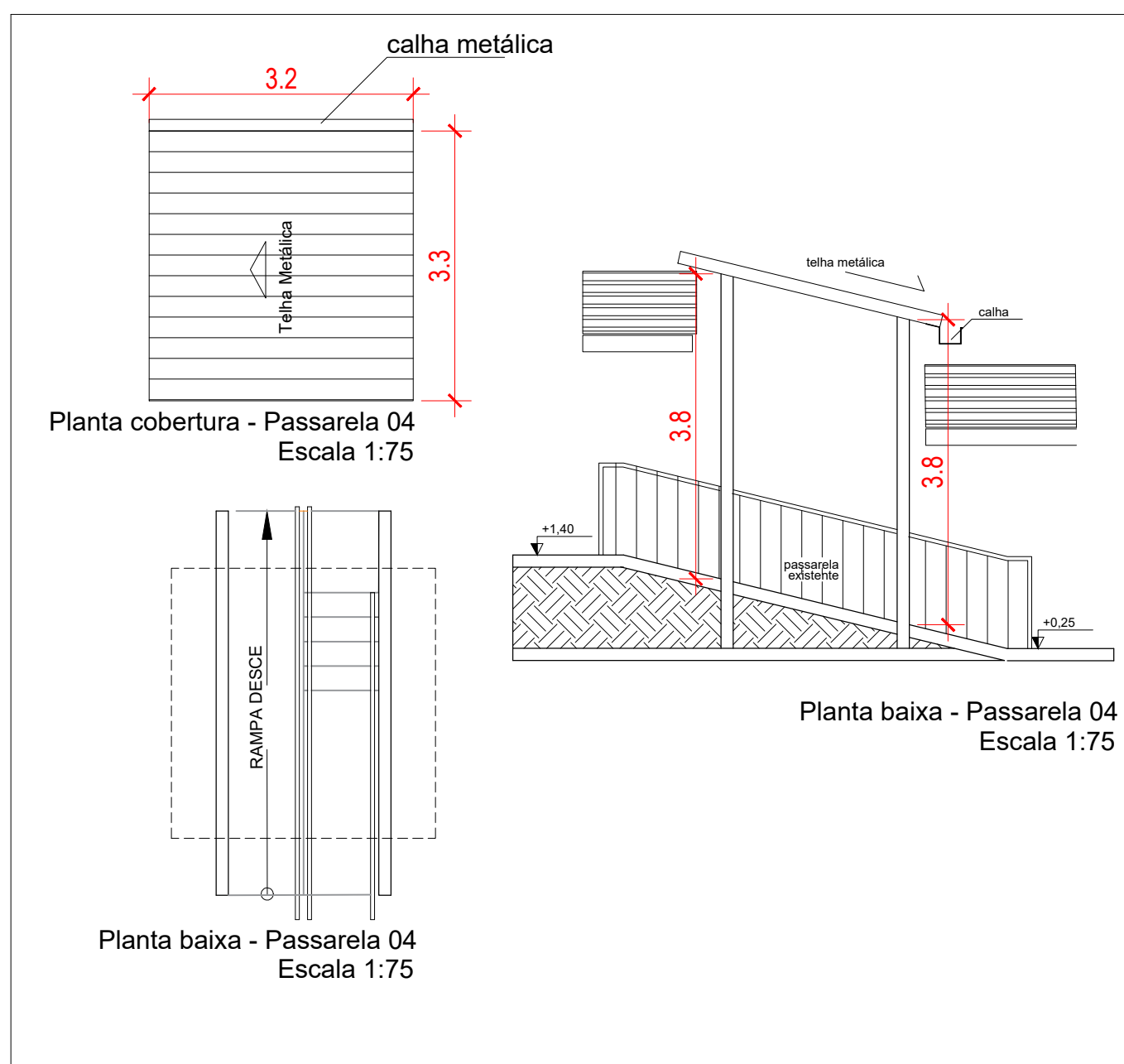
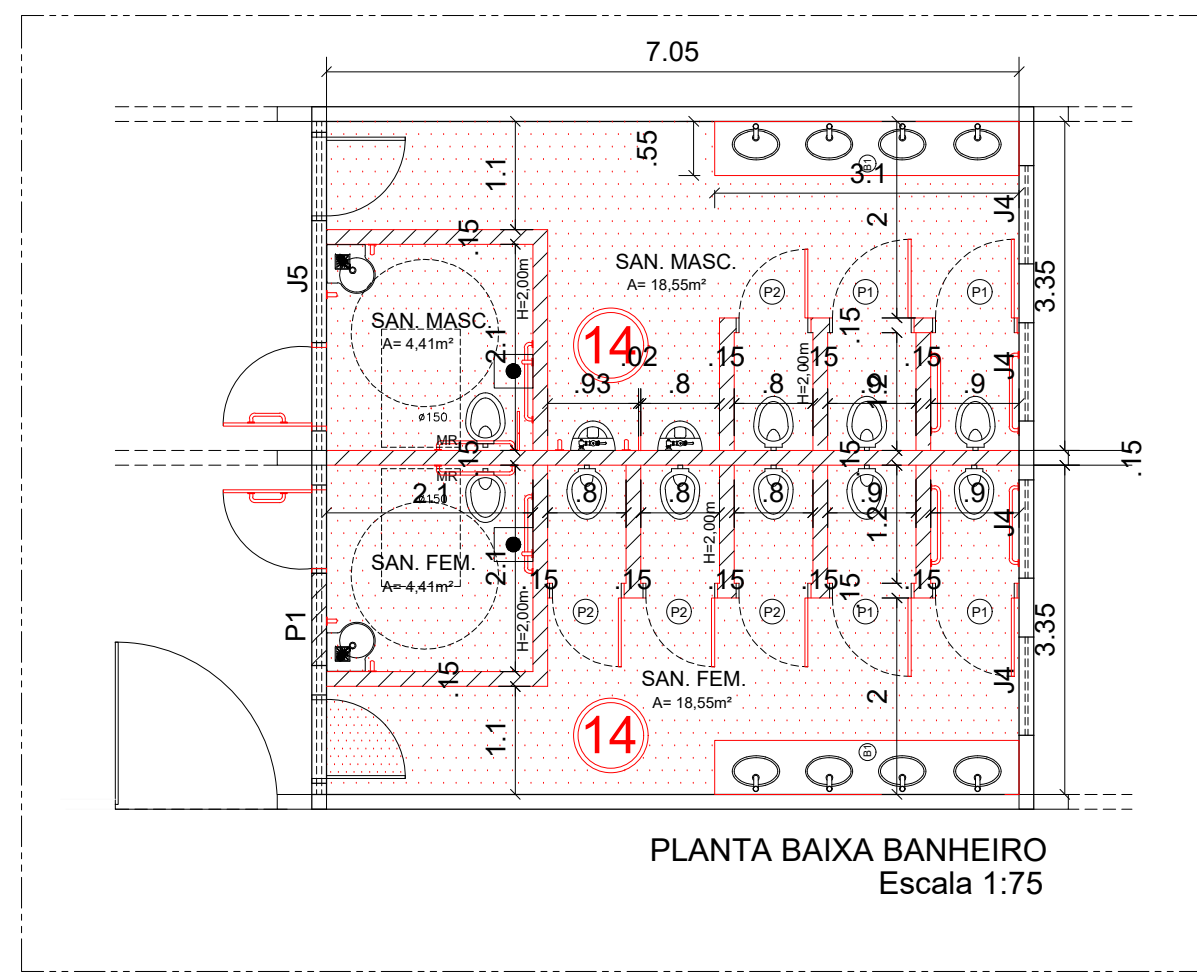

ESTADO DE GOIÁS
SECRETARIA DE ESTADO DA EDUCAÇÃO
SUPERINTENDÊNCIA DE INFRAESTRUTURA
GERÊNCIA DE PROJETOS E INFRAESTRUTURA

GERÊNCIA DE PROJETOS E INFRAESTRUTURA
APROVADO
TECNICO RESPONSÁVEL PELA APROVAÇÃO

CE PROFESSORA EVA ASSUNÇÃO

REFORMA E AMPLIAÇÃO

ENDEREÇO
AV LEOPOLDO DE BULHOES S/N, VERA CRUZ II, GOIÂNIA - GO

ÁREA DO TERRENO	ÁREA PERMIA	ÁREA EXISTENTE	ÁREA A DEMOLIR	ÁREA A CONSTRUIR	ÁREA TOTAL CONSTRUÇÃO
6.536,47 m²	—	2.108,30m²	—	64,26m²	2.172,56m²

AUTOR: ARGIT KACIA HENDERSON BARBOSA - ARQUITETA E URBANISTA - CAU: A 113791-3

RT DA OBRA:

PROPRIETÁRIO: SECRETARIA DE ESTADO DA EDUCAÇÃO - CNPJ: 01.499.700/0001-20
PREPOSTO: SAIRINA SILVA VIEIRA VALENTE - CPF: 041.530.091-64

ARQUITETURA

TIPO DE PROJETO

PLANTA DE IMPLANTAÇÃO CONSTRUIR	CORTES
PLANTA DE COBERTURA	FACHADAS
QUADRO DE EXECUÇÃO E QUANTITATIVOS	DETALHES
ASSINATO	DETALHE PASSARELA

DATA: MARÇO/2024 ESCALA: INDICADA REVISÃO: 000 Nº RT/ART: —

REV.	DATA	DESCRIÇÃO	VISTO

2/3
FOLHA:

